

Proiectant general si specialitati arhitectura si rezistenta:



**S.C. BAU STARK S.R.L.**

Proiectare, consultanta, project management

J23/144/19/01/2016 CUI 30917324 Bucuresti, Sector 1, Str. Rudeni, Nr. 38, Chitila, Jud. Ilfov

Punct lucru: Bucuresti, Sector 1, Str. Rudeni, Nr. 38, Chitila, Jud. Ilfov.

Tel/Fax: 0749 998 670, 021 320 49 45 e-mail: office@baustark.ro website: www.baustark.ro



SPECIFICATIE	NUME	SEMNATURA	Beneficiar	SC Conpet SA, cu sediul in Ploiesti, str. Anul 1848, nr. 1-3, jud. Prahova, CUI RO 1350020	PROIECT NR
SEF PROIECT	Arh. Ioana Melencu		Adresa	Bld. Independentei, nr. 7, mun. Ploiesti, jud. Prahova, nr. cad. 131015	BSTK060
PROIECTAT	Arh. Lavinia Constantin		Titlu proiect	Consolidare, reabilitare termica prin anveloparea cladirii si refacere invelitoare, lucrari de modernizare si compartimentari interioare.	FAZA
DESENAT	Arh. Lavinia Constantin				PTh-DE
VERIFICAT	Arh. Ioana Melencu		Titlu plansa		PLANSĂ NR
DATA: IANUARIE 2019	SCARA: 1:20			DETALIU FUNDATIE CORP C3-1	DDE 03

alcatuire finisaj fatada :

- zidarie caramida existenta
- adeziv pentru polistiren
- polistiren expandat de 15 cm grosime
- masa de spaciu
- plasa din fibra de sticla
- amorsa
- finisaj tencuiala decorativa

alcatuire finisaj soclu :

- zidarie caramida existenta
- adeziv pentru polistiren
- polistiren extrudat de 10 cm grosime
- masa de spaciu
- plasa din fibra de sticla
- masa de spaciu
- amorsa
- adeziv prindere
- finisaj piatra-naturala

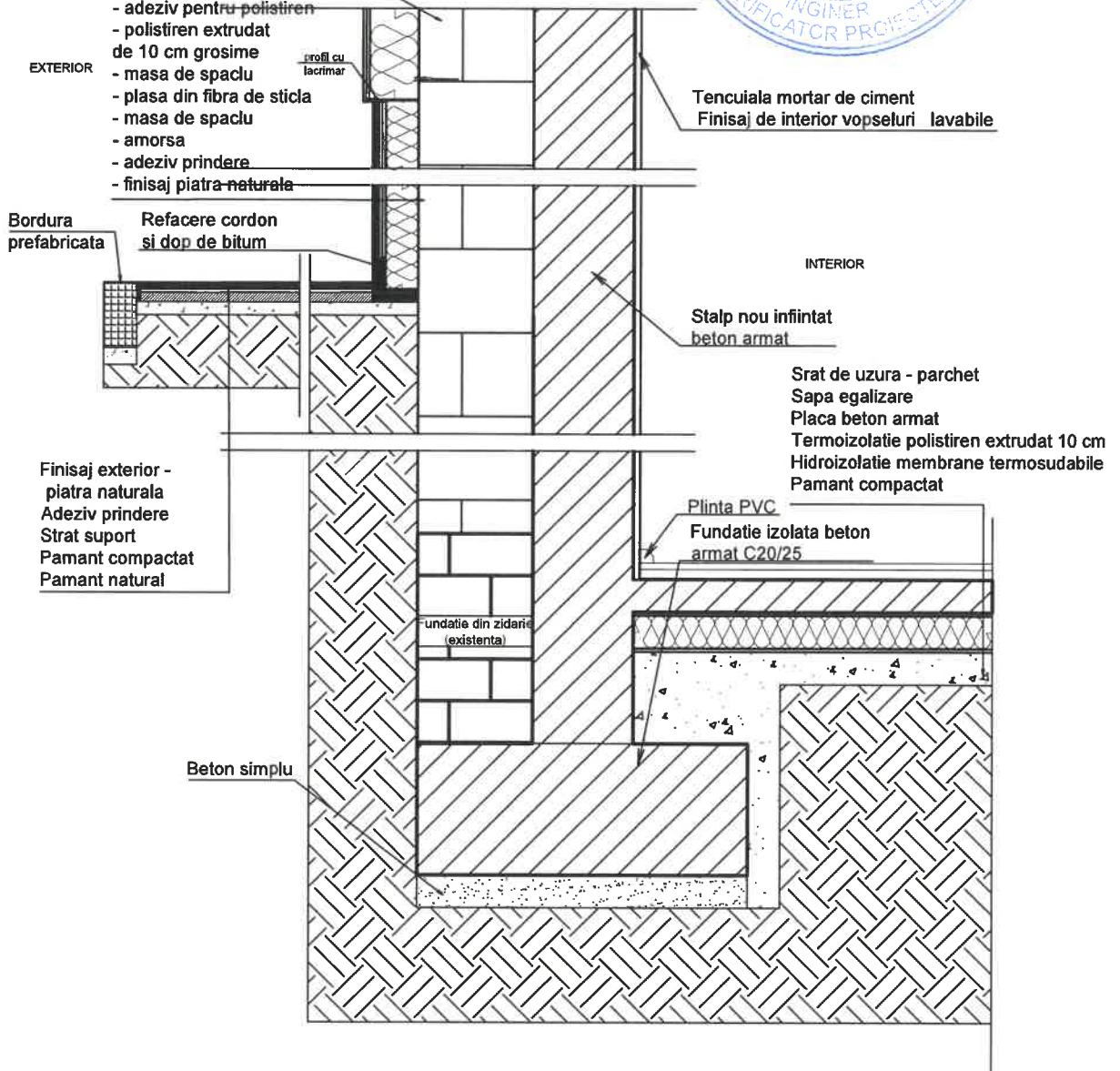

Proiectant general si specialitati arhitectura si rezistenta:



**S.C. BAU STARK S.R.L.**

Proiectare, consultanta, project management

J23/144/19/01/2016 CUI 30917324 Bucuresti, Sector 1, Str. Rudeni, Nr. 38, Chitila, Jud. Ilfov

Punct lucru: Bucuresti, Sector 1, Str. Rudeni, Nr. 38, Chitila, Jud. Ilfov.

Tel/Fax: 0749 998 670, 021 320 49 45 e-mail: office@baustark.ro website: www.baustark.ro



SPECIFICATIE	NUME	SEMNTURA	Beneficiar	SC Conpet SA, cu sediul in Ploiesti, str. Anul 1848, nr. 1-3, jud. Prahova, CUI RO 1350020	PROIECT NR
SEF PROIECT	Arh. Ioana Melencu		Adresa	Bld. Independentei, nr. 7, mun. Ploiesti, jud. Prahova, nr. cad. 131015	BSTK060
PROIECTAT	Arh. Lavinia Constantin		Titlu proiect:	Consolidare, reabilitare termica prin anveloparea cladirii si refacere invelitoare, lucrari de modernizare si compartimentari interioare.	FAZA
DESENAT	Arh. Lavinia Constantin		Titlu plansa	DETALIU FUNDATIE CORP C2	PTH-DE
VERIFICAT	Arh. Ioana Melencu				PLANS NR
DATA:	IANUARIE 2019	SCARA:	1:20		DDE 04



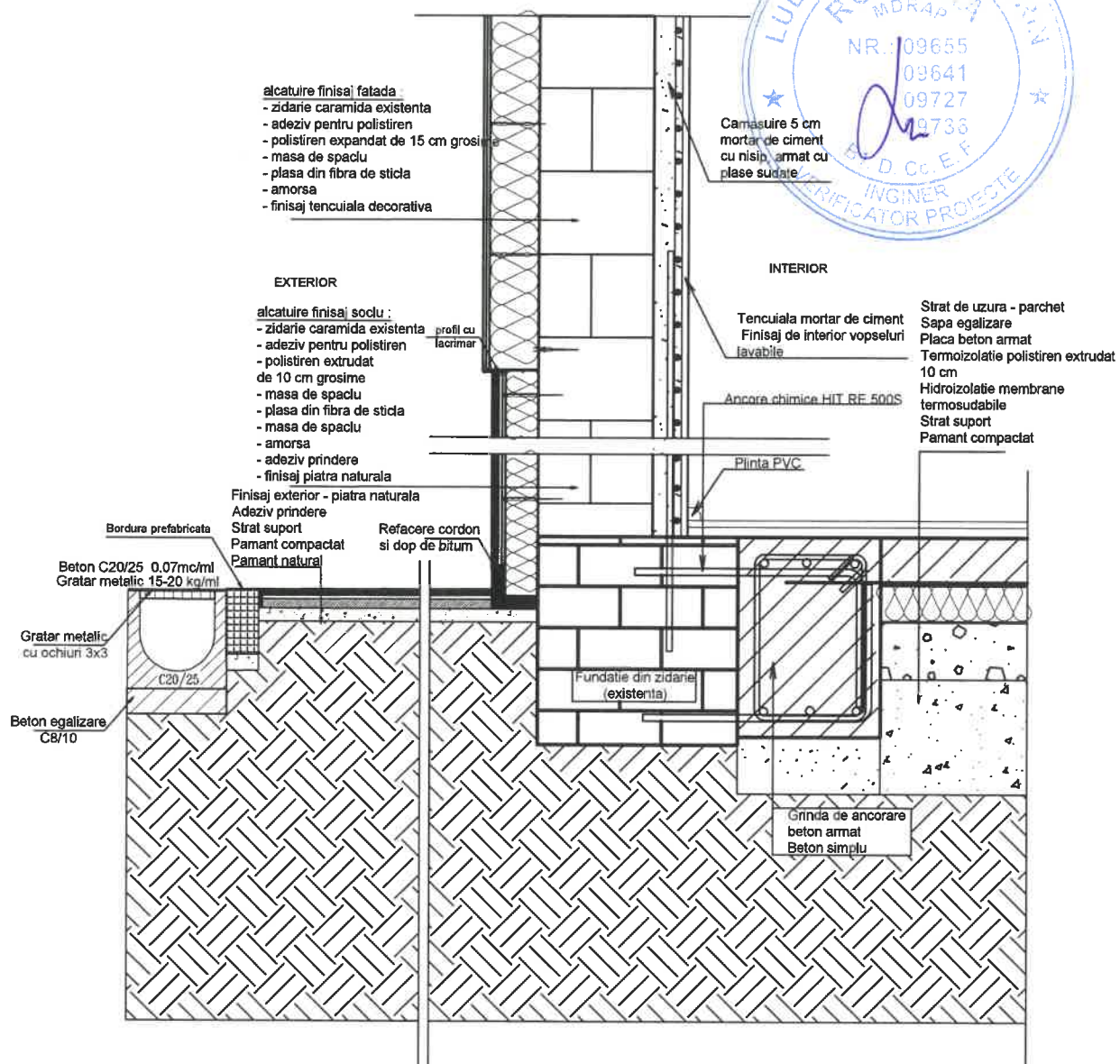

Proiectant general si specialitati arhitectura si rezistenta:



**S.C. BAU STARK S.R.L.**

Proiectare, consultanta, project management

J23/144/19/01/2016 CUI 30917324 Bucuresti, Sector 1, Str. Rudeni, Nr. 38, Chitila, Jud. Ilfov

Punct lucru: Bucuresti, Sector 1, Str. Rudeni, Nr. 38, Chitila, Jud. Ilfov.

Tel/Fax: 0749 998 670, 021 320 49 45 e-mail: office@baustark.ro website: www.baustark.ro



SPECIFICATIE	NUME	SEMNATURA	Beneficiar	SC Compet SA, cu sediul in Ploiesti, str. Anul 1848, nr. 1-3, jud. Prahova, CUI RO 1350020	PROIECT NR
SEF PROIECT	Arh. Ioana Melencu		Adresa	Bld. Independentei, nr. 7, mun. Ploiesti, jud. Prahova, nr. cad. 131015	BSTK060
PROIECTAT	Arh. Lavinia Constantin		Titlu proiect	Consolidare, reabilitare termica prin anveloparea cladirii si refacere invelitoare, lucrari de modernizare si compartimentari interioare.	FAZA
DESENAT	Arh. Lavinia Constantin		Titlu planşa	DETALIU FUNDATIE CORP C1	PTH-DE
VERIFICAT	Arh. Ioana Melencu				PLANSĂ NR
DATA:	IANUARIE 2019	SCARA:			DDE 05

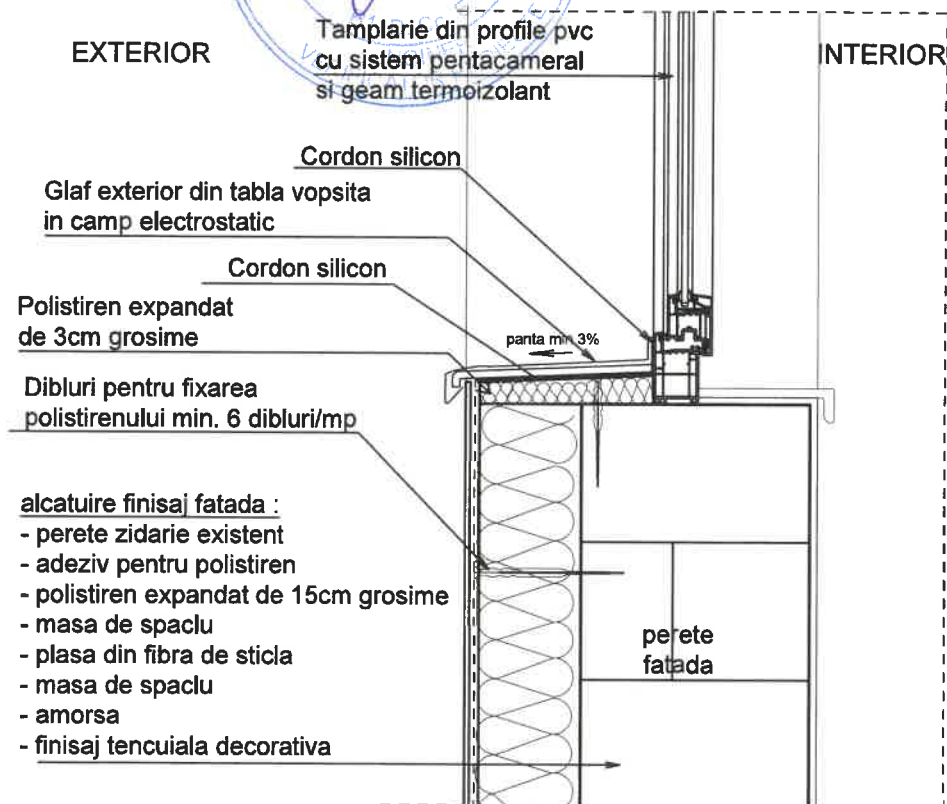

### DETALIU TAMPLARIE (sectiune verticala)

#### NOTA:

- Furnizorul sistemului de tamplarie se va asigura ca sunt respectate prevederile CR-1-1-3-2012 si CR-1-1-4-2012 referitoare la actiuni date de zapada, respectiv vant.
- Se vor respecta inaltimile minime de siguranta (H) ale parapetelor conf. STAS6131-79 0,90 m pentru parapetele balcoanelor , logiilor , teraselor deschise spre exterior

Proiectant general si specialitati arhitectura si rezistenta:



**S.C. BAU STARK S.R.L.**

Proiectare, consultanta, project management

J23/144/19/01/2016 CUI 30917324 Bucuresti, Sector 1, Str. Rudeni, Nr. 38, Chitila, Jud. Ilfov  
Punct lucru: Bucuresti, Sector 1, Str. Rudeni, Nr. 38, Chitila, Jud. Ilfov.  
Tel/Fax: 0749 998 670, 021 320 49 45 e-mail: office@baustark.ro website: www.baustark.ro



SPECIFICATIE	NUME	SEMNTURA	Beneficiar	SC Conpet SA, cu sediul in Ploiesti, str. Anul 1848, nr. 1-3, jud. Prahova, CUI RO 1350020	PROIECT NR
SEF PROIECT	Arh. Ioana Melencu		Adresa	Bld. Independentei, nr. 7, mun. Ploiesti, jud. Prahova, nr. cad. 131015	BSTK060
PROIECTAT	Arh. Lavinia Constantin		Titlu proiect	Consolidare, reabilitare termica prin anveloparea cladirii si refacere invelitoare, lucrari de modernizare si compartimentari interioare.	FAZA
DESENAT	Arh. Lavinia Constantin		Titlu plansa	DETALIU MONTARE TAMPLARIE	PTH-DE
VERIFICAT	Arh. Ioana Melencu				PLANSA NR
DATA: IANUARIE 2019	SCARA: 1:10				DDE 06

## DETALIU MONTARE GLAF LA FERESTRE (sectiune orizontala)

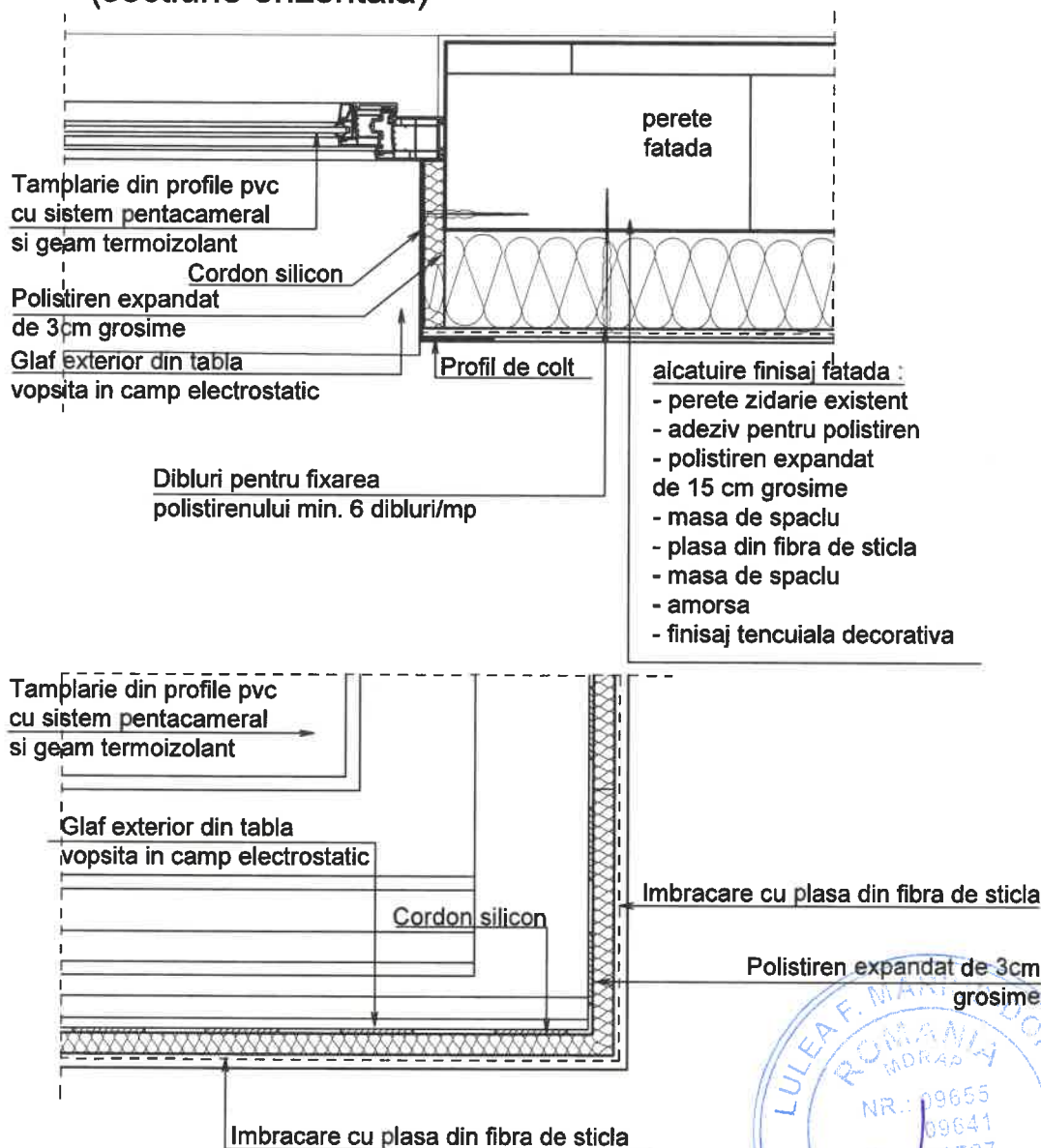

## DETALIU MONTARE GLAF LA FERESTRE (sectiune verticala prin termoizolatie si glaf)

Proiectant general si specialitati arhitectura si rezistenta:



**S.C. BAU STARK S.R.L.**

Proiectare, consultanta, project management

J23/144/19/01/2016 CUI 30917324 Bucuresti, Sector 1, Str. Rudeni, Nr. 38, Chitila, Jud. Ilfov

Punct lucru: Bucuresti, Sector 1, Str. Rudeni, Nr. 38, Chitila, Jud. Ilfov.

Tel/Fax: 0749 998 670, 021 320 49 45 e-mail: office@baustark.ro website: www.baustark.ro



SPECIFICATIE	NUME	SEMNATURA	Beneficiar	SC Compet SA, cu sediul in Ploiesti, str. Anul 1848, nr. 1-3, jud. Prahova, CUI RO 1350020	PROIECT NR
SEF PROIECT	Arh. Ioana Melencu		Adresa	Bld. Independentei, nr. 7, mun. Ploiesti, jud. Prahova, nr. cad. 131015	BSTK060
PROIECTAT	Arh. Lavinia Constantin		Titlu proiect	Consolidare, reabilitare termica prin anveloparea cladirii si refacere invelitoare, lucrari de modernizare si compartimentari interioare.	FAZA
DESENAT	Arh. Lavinia Constantin		Titlu plansa	DETALIU MONTARE GLAF	PTTh-DE
VERIFICAT	Arh. Ioana Melencu				PLANSĂ NR
DATA:	IANUARIE 2019	SCARA:	1:10		DDE 07



## DETALIU DECROS FATADA

Dibluri pentru fixarea  
polistirenului min. 6 dibluri/mp

### alcatuire finisaj fatada :

- perete zidarie existent
- adeziv pentru polistiren
- polistiren expandat de 15 cm grosime
- masa de spaclu
- plasa din fibra de sticla
- masa de spaclu
- amorsa
- finisaj tencuiala decorativa

### Vata minerala bazaltica

bordare cu fasii orizontale continue de material termoizolant cu clasa de reactie la foc A1 sau A2 -s1,d0, dispuse in dreptul tuturor planseelor cladirii cu latimea de min. 30cm si cu aceeasi grosime a materialului termoizolant B-s2,d0 utilizat la termoizolarea fatadei

profil din aluminiu cu lacrimar

Intrados placa, polistiren expandat  
15 cm grosime

Profil din aluminiu cu lacrimar

EXTERIOR

Polistiren expandat de 3cm grosime

Tamplarie din profile pvc  
cu sistem pentacameral  
si geam termoizolant

INTERIOR

planseu b.a. - existent

INTERIOR

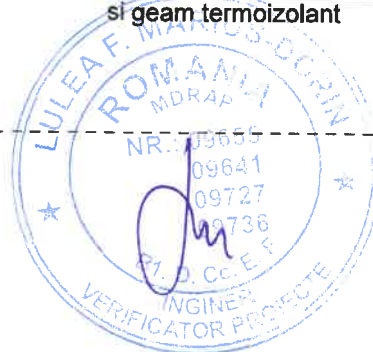

Proiectant general si specialitati arhitectura si rezistenta:



**S.C. BAU STARK S.R.L.**

Proiectare, consultanta, project management

J23/144/19/01/2016 CUI 30917324 Bucuresti, Sector 1, Str. Rudeni, Nr. 38, Chitila, Jud. Ilfov

Punct lucru: Bucuresti, Sector 1, Str. Rudeni, Nr. 38, Chitila, Jud. Ilfov.

Tel/Fax: 0749 998 670, 021 320 49 45 e-mail: office@baustark.ro website: www.baustark.ro



SPECIFICATIE	NUME	SEMNAURA	Beneficiar	SC Conpet SA, cu sediul in Ploiesti, str. Anul 1848, nr. 1-3, jud. Prahova	PROIECT NR
SEF PROIECT	Arh. Ioana Melencu		Adresa	CUI RO 1350020	BSTK060
PROIECTAT	Arh. Lavinia Constantin		Titlu proiect:	Bld. Independentei, nr. 7, mun. Ploiesti, jud. Prahova, nr. cad. 131015	FAZA
DESENAT	Arh. Lavinia Constantin			Consolidare, reabilitare termica prin anveloparea cladirii si refacere invelitoare, lucrari de modernizare si compartimentari interioare.	PTH-DE
VERIFICAT	Arh. Ioana Melencu		Titlu plansa		PLANSA NR
DATA: IANUARIE 2019	SCARA: 1:10			DETALIU BORDARE	DDE 08

Inchidere perimetrala existenta

Camasuire 5 cm  
pmortar de ciment  
cu nisip, armat cu  
plase sudate

Termoizolatie vata minerala  
pentru umplerea rosturilor

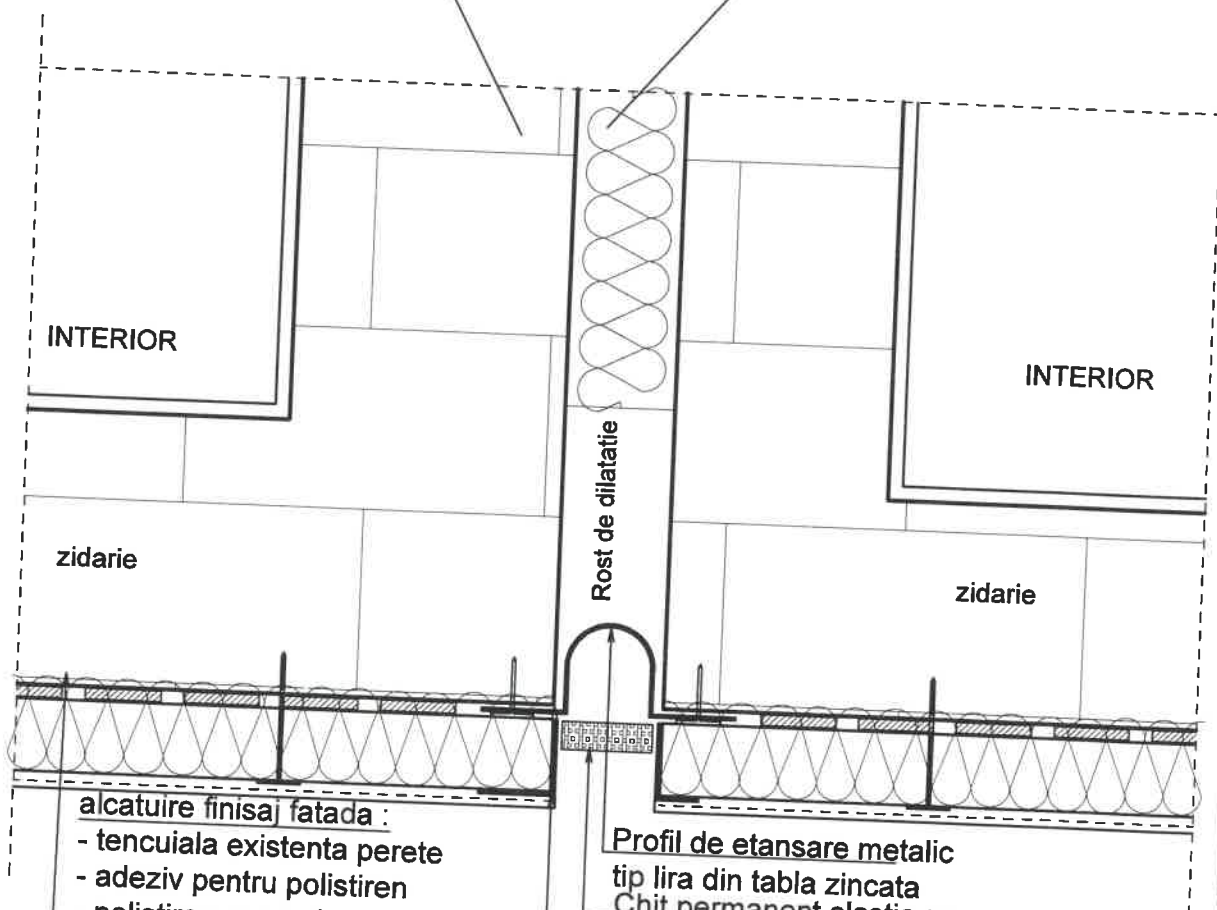

alcatuire finisaj fatada :

- tencuiala existenta perete
- adeziv pentru polistiren
- polistiren expandat de 15 cm grosime
- masa de spaclu
- plasa din fibra de sticla
- masa de spaclu
- amorsa
- finisaj tencuiala decorativa

Profil de etansare metalic  
tip lira din tabla zincata  
Chit permanent elastic sau  
straif polistiren  
Coltari pvc sau aluminiu

EXTERIOR



Proiectant general si specialitati arhitectura si rezistenta:



**S.C. BAU STARK S.R.L.**

Proiectare, consultanta, project management

J23/144/19/01/2016 CUI 30917324 Bucuresti, Sector 1, Str. Rudeni, Nr. 38, Chitila, Jud. Ilfov

Punct lucru: Bucuresti, Sector 1, Str. Rudeni, Nr. 38, Chitila, Jud. Ilfov.

Tel/Fax: 0749 998 670, 021 320 49 45 e-mail: office@baustark.ro website: www.baustark.ro



SPECIFICATIE	NUME	SEMNATURA	Beneficiar	Adresa	Titlu proiect	Titlu plansa	PROIECT NR
SEF PROIECT	Arh. Ioana Melencu		SC Conpet SA, cu sediul in Ploiesti, str. Anul 1848, nr. 1-3, jud. Prahova, CUI RO 1350020	Bld. Independentei, nr. 7, mun. Ploiesti, jud. Prahova, nr. cad. 131015	Consolidare, reabilitare termica prin anveloparea cladirii si refacere invelitoare, lucrari de modernizare si compartimentari interioare.		BSTK060
PROIECTAT	Arh. Lavinia Constantin						FAZA
DESENAT	Arh. Lavinia Constantin						PTh-DE
VERIFICAT	Arh. Ioana Melencu						PLANSA NR
DATA: IANUARIE 2019	SCARA: 1:10					DETALIU ROST DE DILATARE	DDE 09

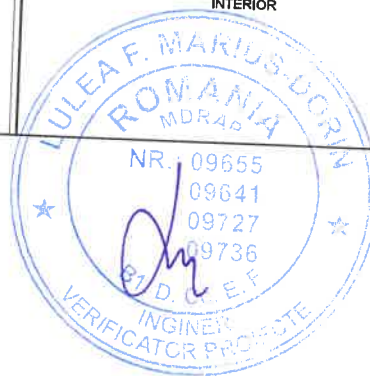
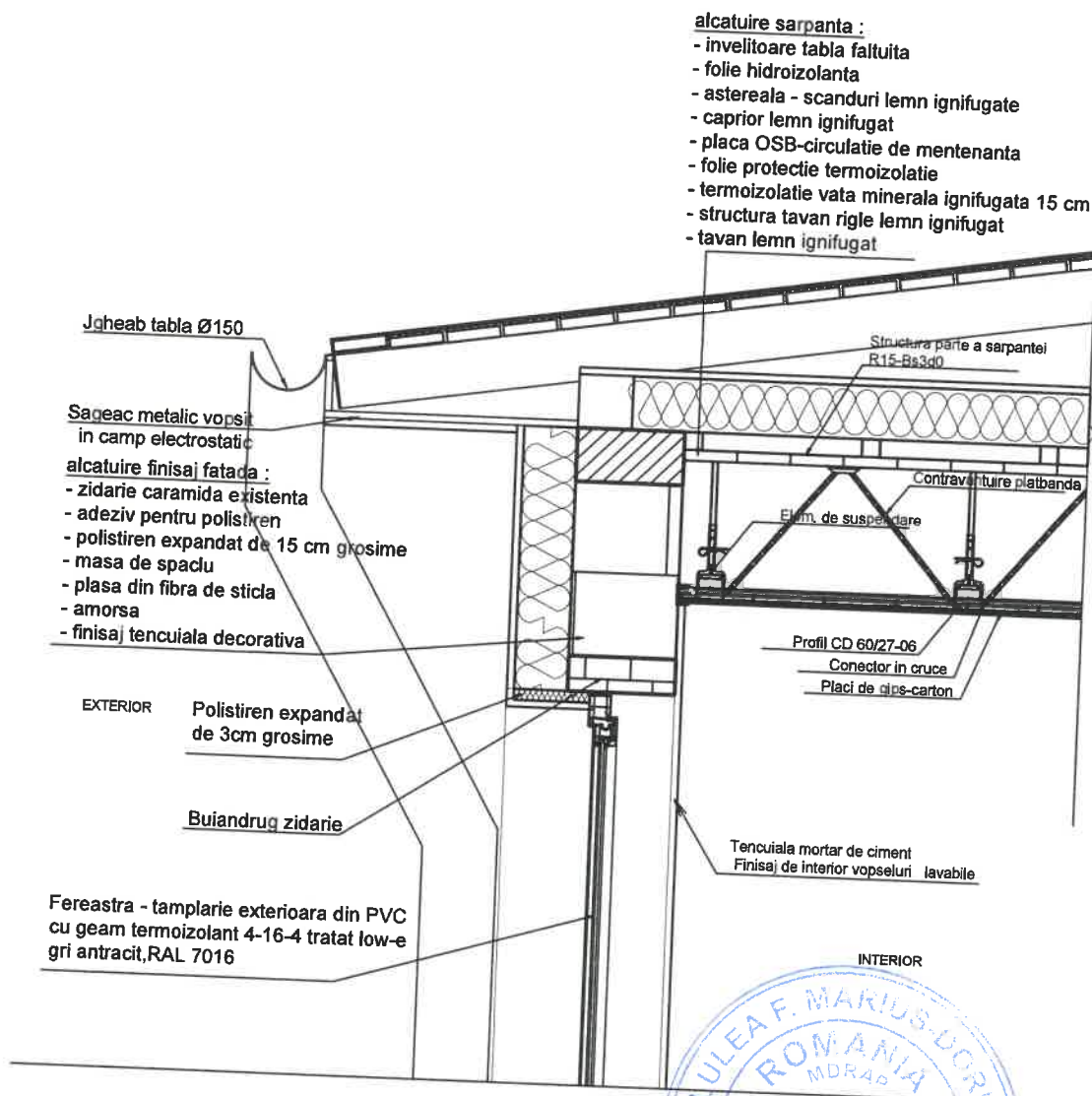

Proiectant general si specialitati arhitectura si rezistenta:



**S.C. BAU STARK S.R.L.**

Proiectare, consultanta, project management

J23/144/19/01/2016 CUI 30917324 Bucuresti, Sector 1, Str. Rudeni, Nr. 38, Chitila, Jud. Ilfov  
Punct lucru: Bucuresti, Sector 1, Str. Rudeni, Nr. 38, Chitila, Jud. Ilfov.  
Tel/Fax: 0749 998 670, 021 320 49 45 e-mail: office@baustark.ro website: www.baustark.ro



SPECIFICATIE	NUME	SEMNATURA	Beneficiar	Adresa	Titlu proiect	Titlu planșă	PROIECT NR
SEF PROIECT	Arh. Ioana Melencu		SC Conpet SA, cu sediul in Ploiesti, str. Anul 1848, nr. 1-3, jud. Prahova, CUI RO 1350020	Bld. Independentei, nr. 7, mun. Ploiesti, jud. Prahova, nr. cad. 131015	Consolidare, reabilitare termica prin anveloparea cladirii si refacere invelitoare, lucrari de modernizare si compartimentari interioare.		BSTK060
PROIECTAT	Arh. Lavinia Constantin						FAZA
DESENAT	Arh. Lavinia Constantin						PTTh-DE
VERIFICAT	Arh. Ioana Melencu						PLANSĂ NR
DATA: IANUARIE 2019	SCARA: 1:20					DETALIU STREASINA	DDE 10



# DETALIU CAMASUIRE PERETE INTERIOR

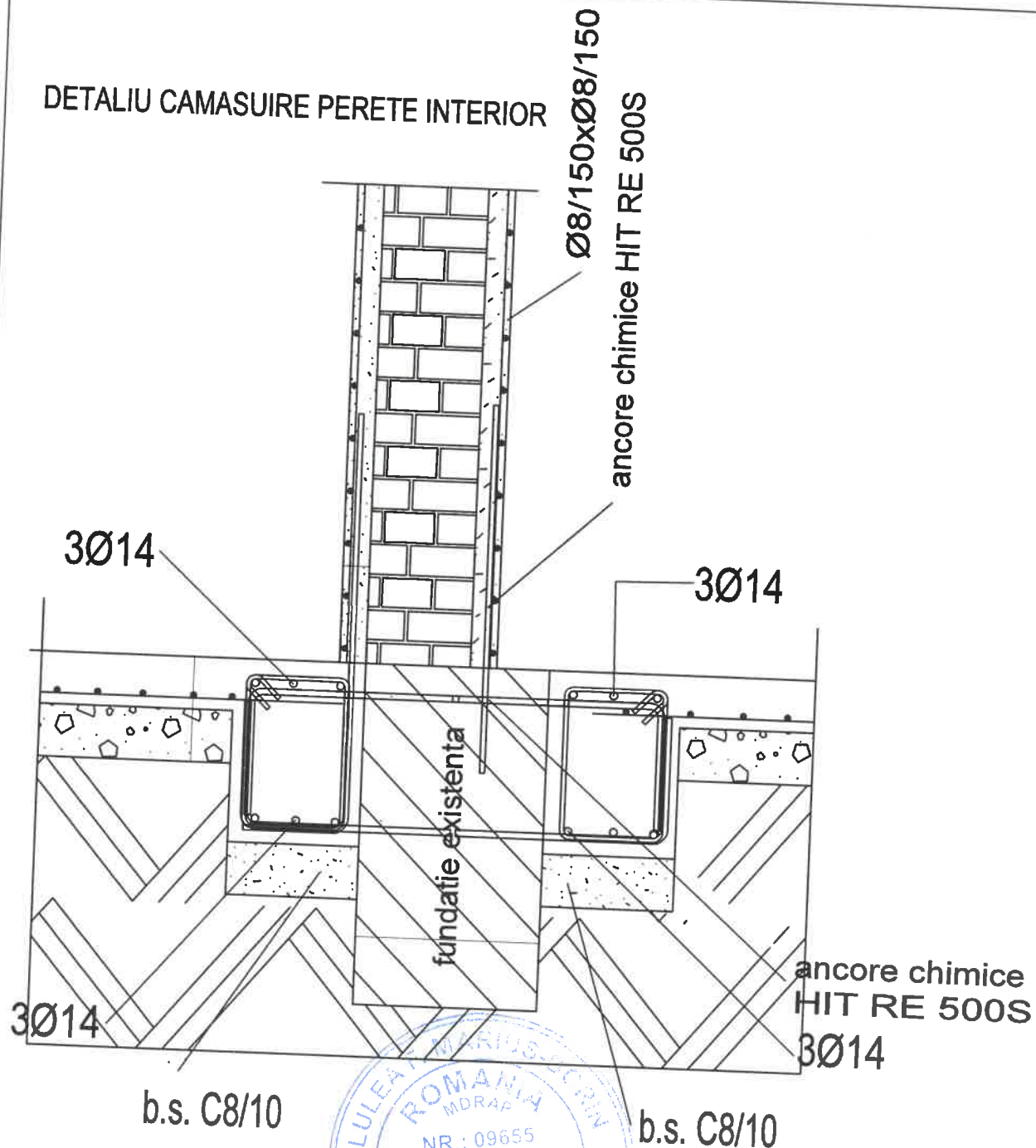

Proiectant general si specialitati arhitectura si rezistenta:



**S.C. BAU STARK S.R.L.**

Proiectare, consultanta, project management

J23/144/19/01/2016 CUI 30917324 Bucuresti, Sector 1, Str. Rudeni, Nr. 38, Chitila, Jud. Ilfov

Punct lucru: Bucuresti, Sector 1, Str. Rudeni, Nr. 38, Chitila, Jud. Ilfov.

Tel/Fax: 0749 998 670, 021 320 49 45 e-mail: office@baustark.ro website: www.baustark.ro



SPECIFICATIE	NUME	SEMNATURA	Beneficiar	Adresa	Titlu proiect	Titlu plansa	PROIECT NR.
SEF PROIECT	Arh. Ioana Melencu		SC Conpet SA, cu sediul in Ploiesti, str. Anul 1848, nr. 1-3, jud. Prahova	CUI RO 1350020			BSTK060
PROIECTAT	Arh. Lavinia Constantin		Bld. Independentei, nr. 7, mun. Ploiesti, jud. Prahova, nr. cad. 131015				FAZA
DESENAT	Arh. Lavinia Constantin		Consolidare, reabilitare termica prin anveloparea cladirii si refacere				PTTh-DE
VERIFICAT	Arh. Ioana Melencu		invelitoare, lucrari de modernizare si compartimentari interioare.				PLANSA NR
DATA:	IANUARIE 2019	SCARA:	1:20			DETALIU CAMASUIRE PERETE INTERIOR	DDE 11

Izolatie vata minerala 90 mm - 100 kg/mc

Profil  
(92 I 90)

Profil  
(92 S 10)

Placi ipsos Glasroc F  
Ridurit 15 mm

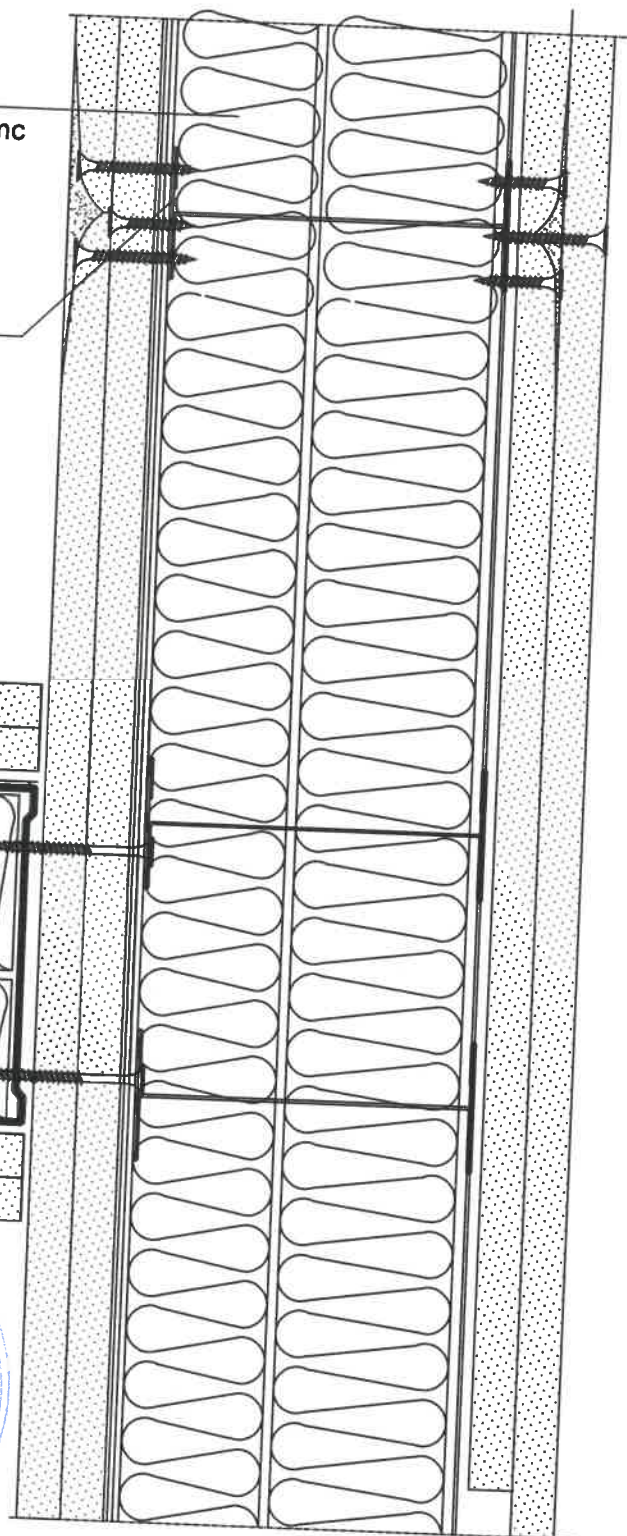
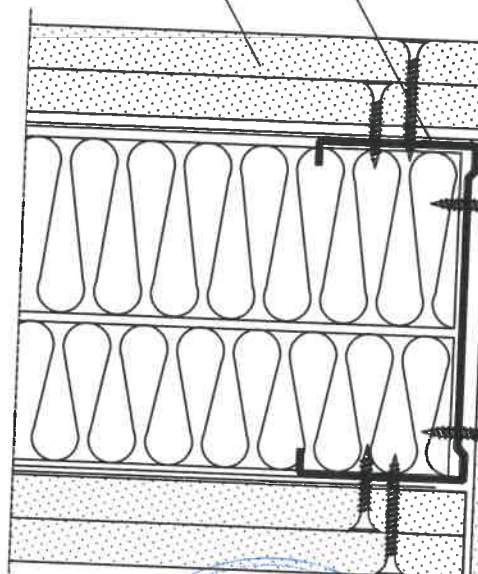

Proiectant general si specialitati arhitectura si rezistenta:



**S.C. BAU STARK S.R.L.**

Proiectare, consultanta, project management

J23/144/19/01/2016 CUI 30917324 Bucuresti, Sector 1, Str. Rudeni, Nr. 38, Chitila, Jud. Ilfov  
Punct lucru: Bucuresti, Sector 1, Str. Rudeni, Nr. 38, Chitila, Jud. Ilfov.  
Tel/Fax: 0749 998 670, 021 320 49 45 e-mail: office@baustark.ro website: www.baustark.ro



SPECIFICATIE	NUME	SEMNATURA	Beneficiar	Adresa	Titlu proiect	Titlu plansa	PROIECT NR.
SEF PROIECT	Arh. Ioana Melencu		SC Conpet SA, cu sediul in Ploiesti, str. Anul 1848, nr. 1-3, jud. Prahova, CUI RO 1350020	Bld. Independentei, nr. 7, mun. Ploiesti, jud. Prahova, nr. cad. 131015	Consolidare, reabilitare termica prin anveloparea cladirii si refacere invelitoare, lucrari de modernizare si compartimentari interioare.	DETALIU RACORD PERETI GIPS-CARTON REZISTENTI LA FOC - SECTIUNE VERTICALA	BSTK060
PROIECTAT	Arh. Lavinia Constantin						FAZA
DESENAT	Arh. Lavinia Constantin						PTh-DE
VERIFICAT	Arh. Ioana Melencu						PLANSA NR
DATA:	IANUARIE 2019	SCARA:	1:2				DDE 12



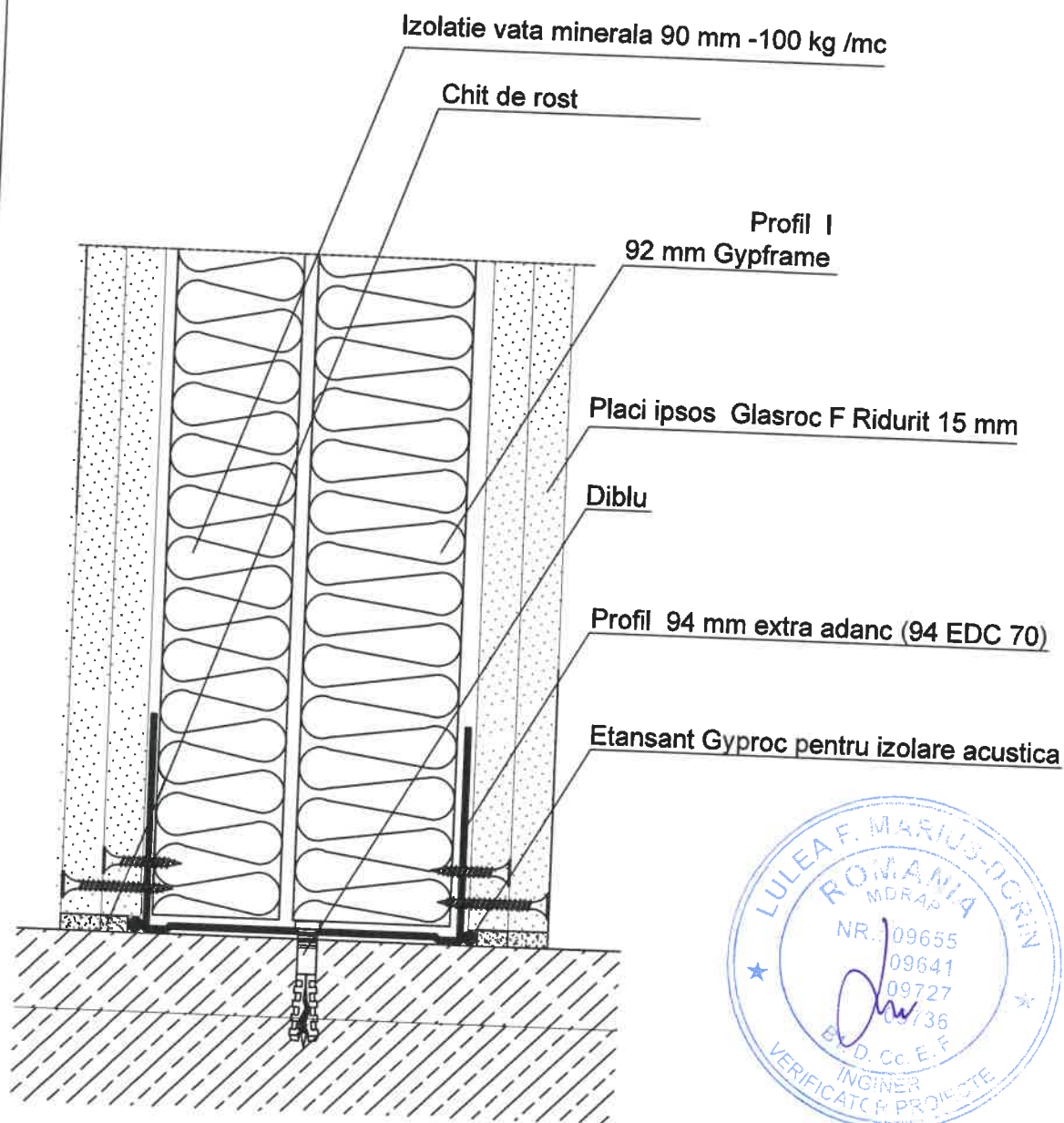

Proiectant general si specialitati arhitectura si rezistenta:



**S.C. BAU STARK S.R.L.**

Proiectare, consultanta, project management

J23/144/19/01/2016 CUI 30917324 Bucuresti, Sector 1, Str. Rudeni, Nr. 38, Chitila, Jud. Ilfov

Punct lucru: Bucuresti, Sector 1, Str. Rudeni, Nr. 38, Chitila, Jud. Ilfov.

Tel/Fax: 0749 998 670, 021 320 49 45 e-mail: office@baustark.ro website: www.baustark.ro



SPECIFICATIE	NUME	SEMNATURA	Beneficiar	Adresa	Titlu proiect	Titlu plansa
SEF PROIECT	Arh. Ioana Melencu		SC Conpet SA, cu sediul in Ploiesti, str. Anul 1848, nr. 1-3, jud. Prahova, CUI RO 1350020	Bld. Independentei, nr. 7, mun. Ploiesti, jud. Prahova, nr. cad. 131015	Consolidare, reabilitare termica prin anveloparea cladirii si refacere invelitoare, lucrari de modernizare si compartimentari interioare.	DETALIU PERETI GIPS-CARTON REZISTENTI LA FOC
PROIECTAT	Arh. Lavinia Constantin					
DESENAT	Arh. Lavinia Constantin					
VERIFICAT	Arh. Ioana Melencu					
DATA:	IANUARIE 2019	SCARA:	1:2			

PROIECT NR  
**BSTK060**  
FAZA  
**PTth-DE**  
PLANSĂ NR  
**DDE 13**



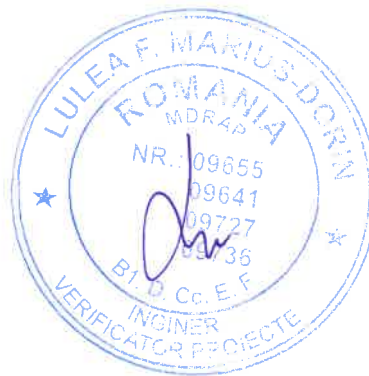
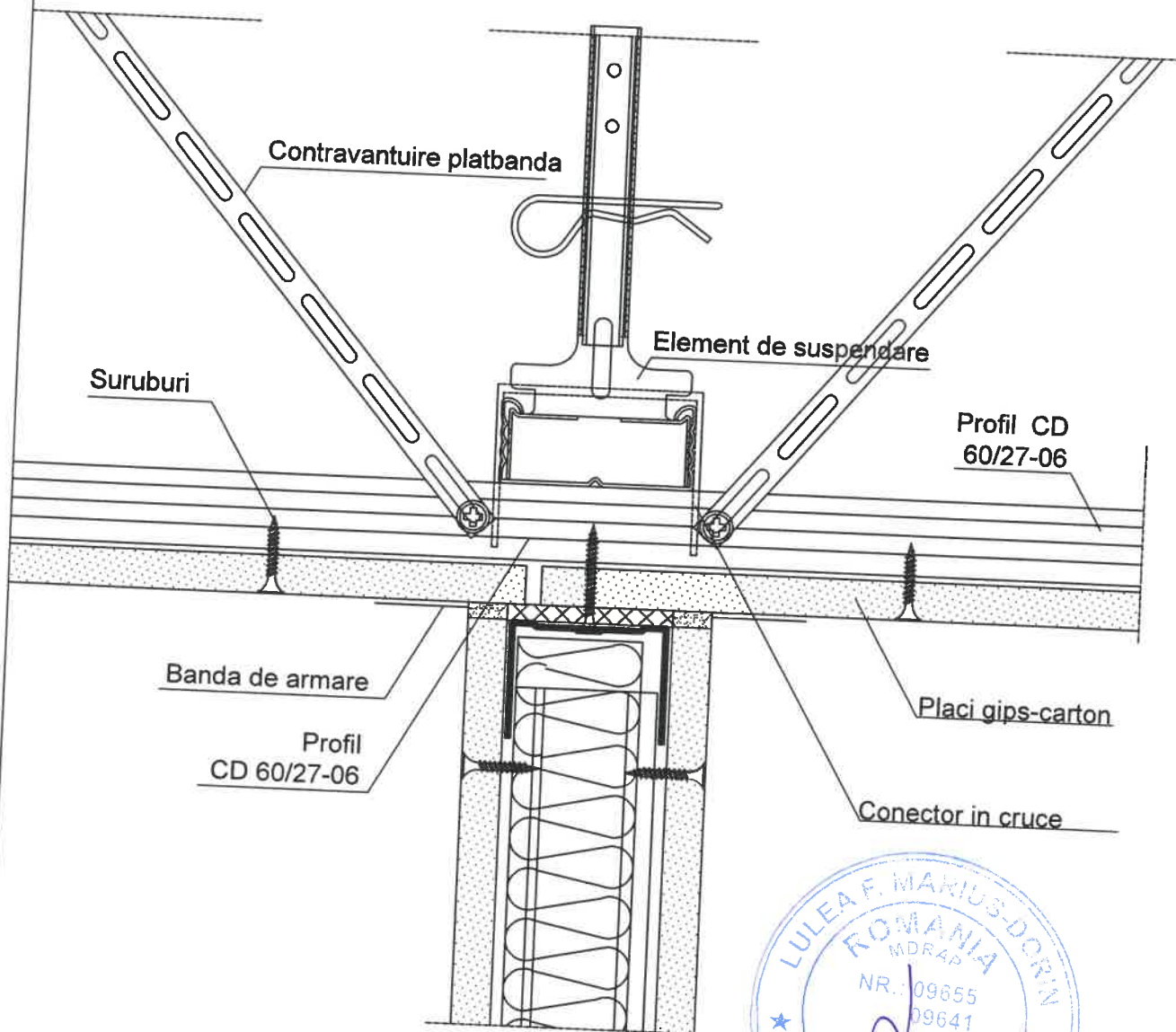

Proiectant general si specialitati arhitectura si rezistenta:



**S.C. BAU STARK S.R.L.**

Proiectare, consultanta, project management

23/144/19/01/2016 CUI 30917324 Bucuresti, Sector 1, Str. Rudeni, Nr. 38, Chitila, Jud. Ilfov

Punct lucru: Bucuresti, Sector 1, Str. Rudeni, Nr. 38, Chitila, Jud. Ilfov

Tel/Fax: 0749 998 670, 021 320 49 45 e-mail: office@baustark.ro website: www.baustark.ro



SPECIFICATIE	NUME	SEMNATURA	Beneficiar	SC Conpet SA, cu sediul in Ploiesti, str. Anul 1848, nr. 1-3, jud. Prahova, CUI RO 1350020	PROIECT NR
SEF PROIECT	Arh. Ioana Melencu		Adresa	Bld. Independentei, nr. 7, mun. Ploiesti, jud. Prahova, nr. cad. 131015	BSTK060
PROIECTAT	Arh. Lavinia Constantin		Titlu proiect	Consolidare, reabilitare termica prin anveloparea cladirii si refacere invelitoare, lucrari de modernizare si compartimentari interioare.	FAZA
DESENAT	Arh. Lavinia Constantin		Titlu plansa	DETALIU RACORD TAVAN SI PERETI DIN GIPS-CARTON	PTH-DE
VERIFICAT	Arh. Ioana Melencu				PLANSA NR
DATA: IANUARIE 2019	SCARA: 1/2				DDE 14

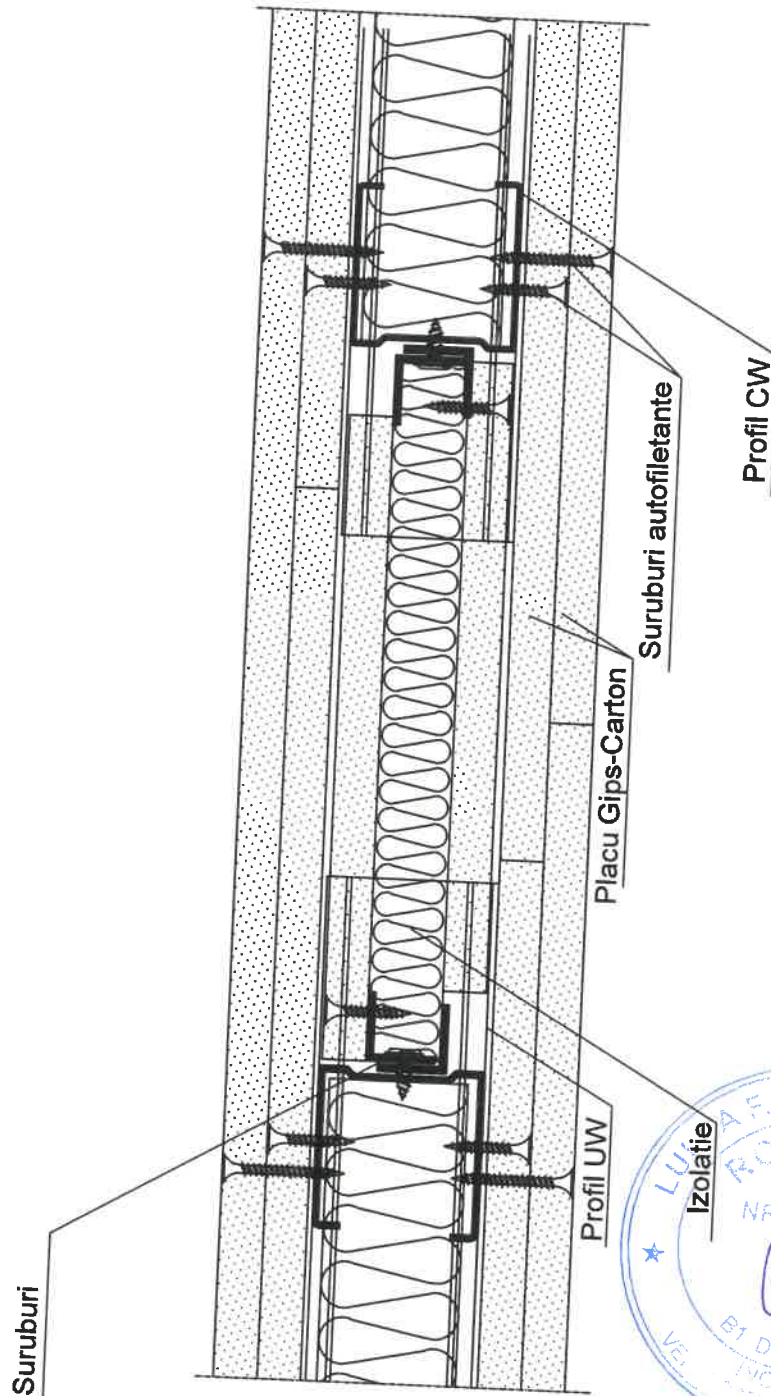

Proiectant general si specialitati arhitectura si rezistenta:



**S.C. BAU STARK S.R.L.**

Proiectare, consultanta, project management

J23/144/19/01/2016 CUI 30917324 Bucuresti, Sector 1, Str. Rudeni, Nr. 38, Chitila, Jud. Ilfov

Punct lucru: Bucuresti, Sector 1, Str. Rudeni, Nr. 38, Chitila, Jud. Ilfov.

Tel/Fax: 0749 998 670, 021 320 49 45 e-mail: office@baustark.ro website: www.baustark.ro



SPECIFICATIE	NUME	SEMNATURA	Beneficiar	Adresa	Titlu proiect	Titlu plansa	PROIECT NR
SEF PROIECT	Arh. Ioana Melencu		SC Conpet SA, cu sediu in Ploiesti, str. Anul 1848, nr. 1-3, jud. Prahova, CUI RO 1350020	Bld. Independentei, nr. 7, mun. Ploiesti, jud. Prahova, nr. cad. 131015	Consolidare, reabilitare termica prin anveloparea cladirii si refacere invelitoare, lucrari de modernizare si compartimentari interioare.	DETALIU PERETI DIN GIPS-CARTON EI' 90	BSTK060
PROIECTAT	Arh. Lavinia Constantin						FAZA
DESENAT	Arh. Lavinia Constantin						PTh-DE
VERIFICAT	Arh. Ioana Melencu						PLANSA NR
DATA: IANUARIE 2019	SCARA: 1:2						DDE 15



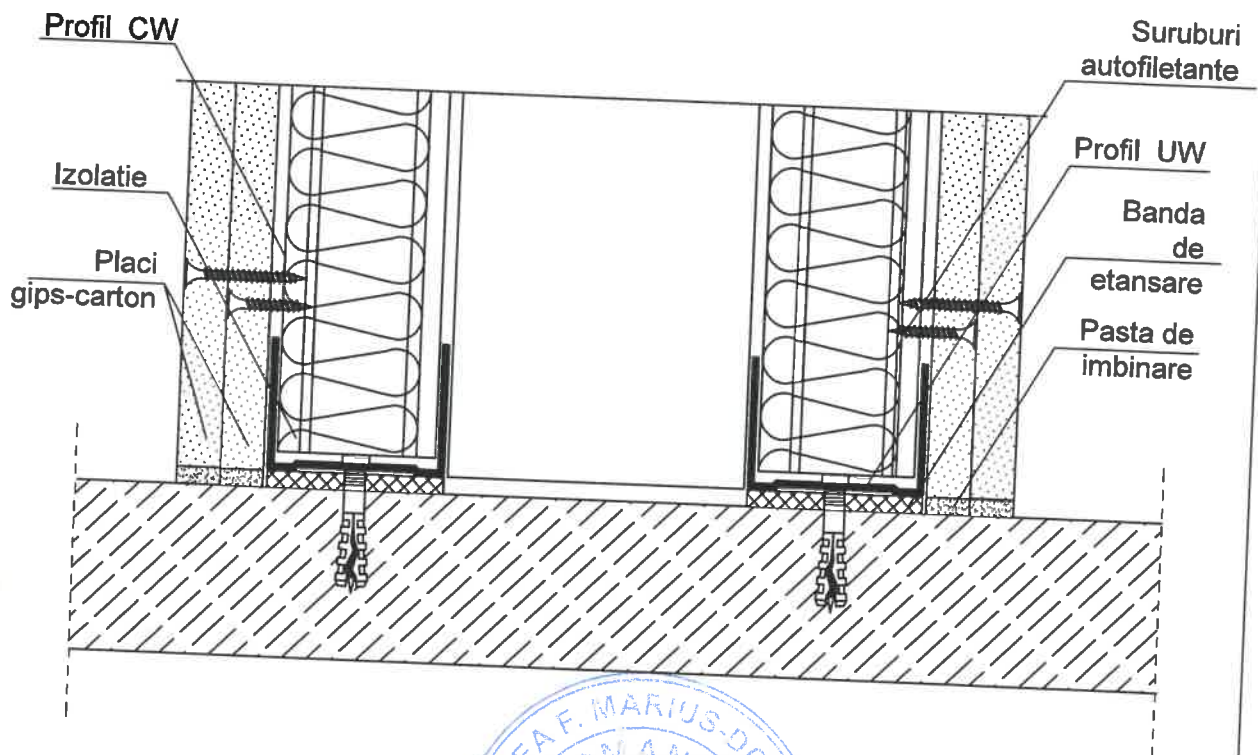

Proiectant general si specialitati arhitectura si rezistenta:



**S.C. BAU STARK S.R.L.**

Proiectare, consultanta, project management

J23/144/19/01/2016 CUI 30917324 Bucuresti, Sector 1, Str. Rudeni, Nr. 38, Chitila, Jud. Ilfov  
Punct lucru: Bucuresti, Sector 1, Str. Rudeni, Nr. 38, Chitila, Jud. Ilfov.  
Tel/Fax: 0749 998 670, 021 320 49 45 e-mail: office@baustark.ro website: www.baustark.ro

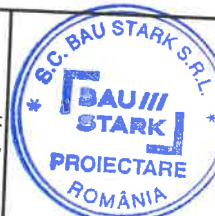

SPECIFICATIE	NUME	SEMNATURA	Beneficiar	Adresa	Titlu proiect	Titlu plansa
SEF PROIECT	Arh. Ioana Melencu		SC Conpet SA, cu sediul in Ploiesti, str. Anul 1848, nr. 1-3, jud. Prahova, CUI RO 1350020	Bld. Independentei, nr. 7, mun. Ploiesti, jud. Prahova, nr. cad. 131015	Consolidare, reabilitare termica prin anveloparea cladirii si refacere invelitoare, lucrari de modernizare si compartimentari interioare.	DETALIU INCHIDERE INTERIOARA DE GIPS-CARTON
PROIECTAT	Arh. Lavinia Constantin					
DESENAT	Arh. Lavinia Constantin					
VERIFICAT	Arh. Ioana Melencu					
DATA:	IANUARIE 2019	SCARA:	1:2			

PROIECT NR.  
BSTK060  
FAZA  
PTh-DE  
PLANSĂ NR  
DDE 16



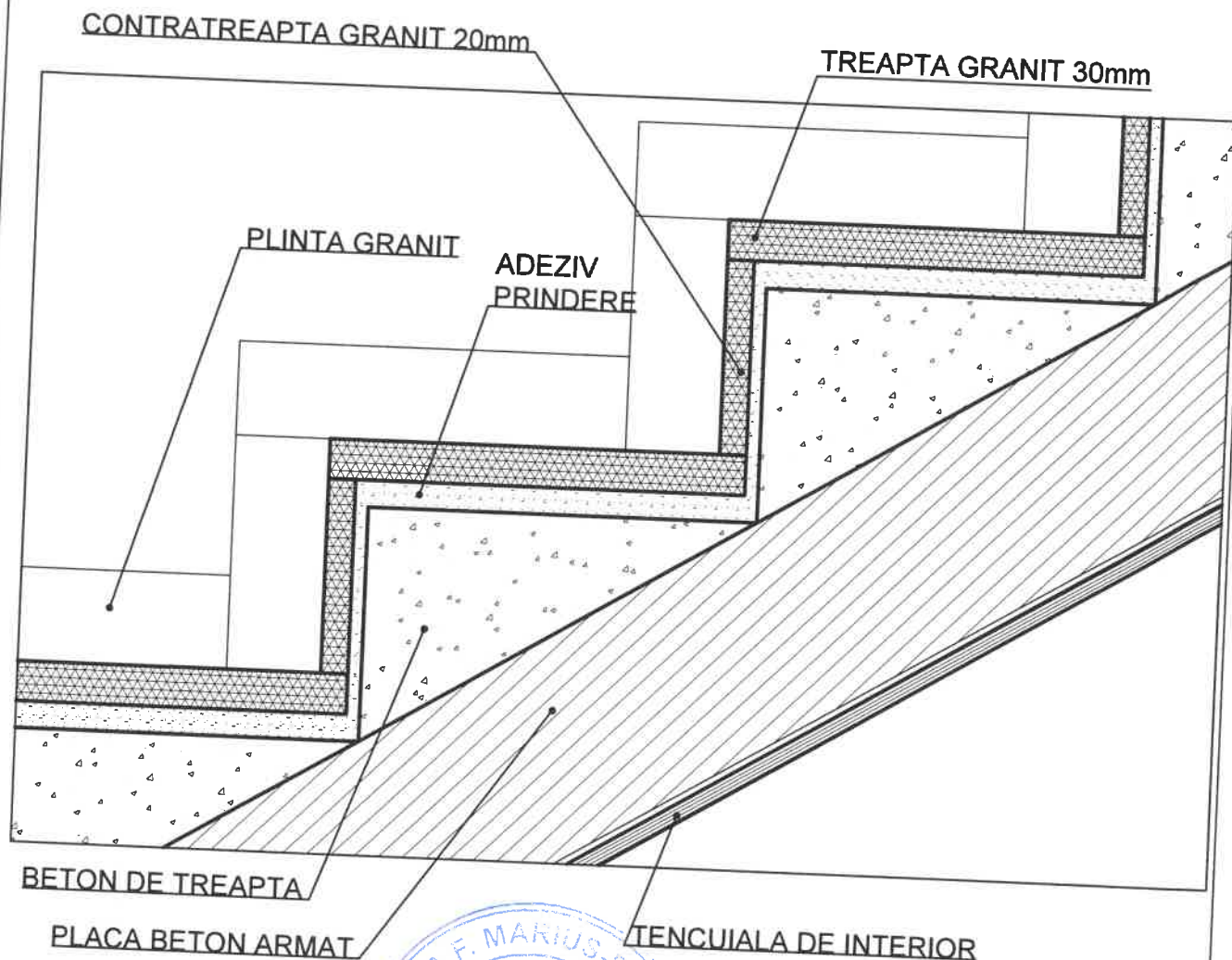

Proiectant general si specialitati arhitectura si rezistenta:



**S.C. BAU STARK S.R.L.**

Proiectare, consultanta, project management

J23/144/19/01/2016 CUI 30917324 Bucuresti, Sector 1, Str. Rudeni, Nr. 38, Chitila, Jud. Ilfov

Punct lucru: Bucuresti, Sector 1, Str. Rudeni, Nr. 38, Chitila, Jud. Ilfov

Tel/Fax: 0749 998 670, 021 320 49 45 e-mail: office@baustark.ro website: www.baustark.ro



ORDINUL ARHITECTILOR DIN ROMANIA

8515

Ioana MELENCU

Arhitect cu drept de semnatura

SPECIFICATIE	NUME	SEMNATURA	Beneficiar	SC Conpet SA, cu sediul in Ploiesti, str. Anul 1948 nr. 1-3, jud. Prahova, CUI RO 1350020	PROIECT NR
SEF PROIECT	Arh. Ioana Melencu		Adresa	Bld. Independentei, nr. 7, mun. Ploiesti, jud. Prahova, nr. cad. 131015	BSTK060
PROIECTAT	Arh. Lavinia Constantin		Titlu proiect:	Consolidare, reabilitare termica prin anveloparea cladirii si refacere invelitoare, lucrari de modernizare si compartimentari interioare.	FAZA
DESENAT	Arh. Lavinia Constantin		Titlu plansa		PTh-DE
VERIFICAT	Arh. Ioana Melencu				PLANSĂ NR
DATA: IANUARIE 2019	SCARA: 1:20			DETALIU SCARA INTERIOARA	DDE 17